

Paparan Publik

*Support The Growth
Across Our Markets*

& EMPOWERING NEW POTENTIAL BUSINESS

**PUBLIC EXPOSE
MARATHON 2017**

Stock Code: BJTM

Malang, 5 September 2017

Daftar Isi

Description	Page
Agenda	Cover
Table of Contents	2
Visi Misi dan Sejarah	3 – 4
Kinerja Keuangan	5
Strategi Perusahaan	6 – 7
Jaringan Kantor	8
Appendix	9 - 13
Management	14 - 16
Saham BJTM	17 - 20
Produk dan Penghargaan	21 - 22

Visi

Menjadi bank yang sehat dan berkembang secara wajar dan memiliki manajemen dan sumber daya manusia yang profesional.

Misi

Mendorong pertumbuhan perekonomian daerah serta ikut mengembangkan Usaha Kecil dan Menengah dan memperoleh laba yang optimal.

Sejarah Bank Pembangunan Daerah Jawa Timur

Melakukan Initial Public Offering PT Bank Jatim Tbk pada 12 Juli 2012 dengan 20% saham publik

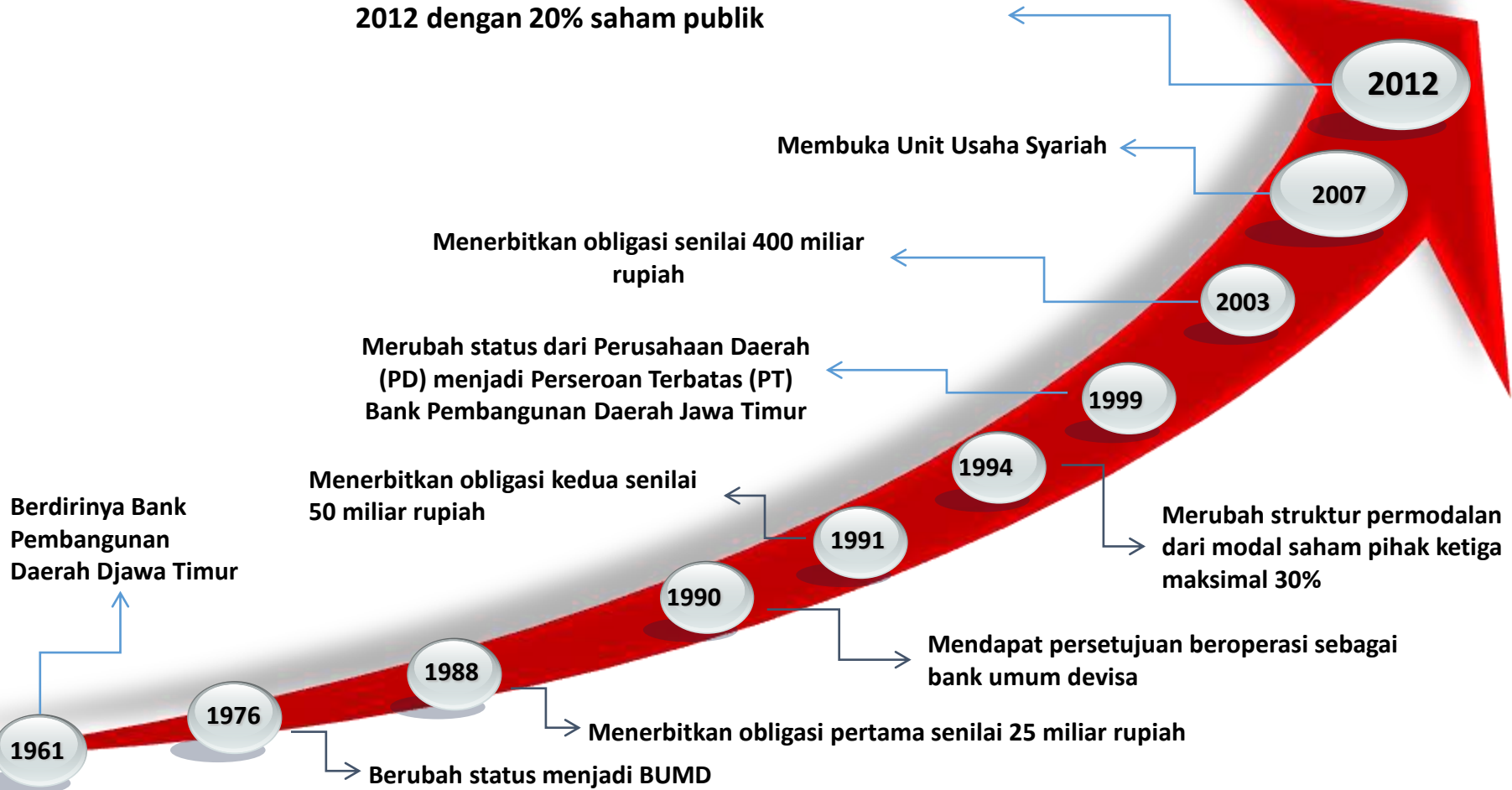

Ihktisar Kinerja Keuangan



<u>Neraca</u> jutaan Rp	<u>Juli'16</u>	<u>Juli'17</u>	<u>YoY</u>	<u>Laba Rugi</u> Jutaan Rp	<u>Juli'16</u>	<u>Juli'17</u>	<u>YoY</u>
Aset	50.786.968	54.667.894	7,64%	Pendapatan Bunga Bersih	1.969.020	2.039.567	3,58%
Kredit	29.290.730	30.738.514	4,94%	Provisi	(323.833)	(111.611)	-65,53%
Dana Pihak Ketiga	42.537.452	45.108.404	6,04%	Laba Bersih	612.315	815.767	33,23%

Ratio	Juli'16	Juli'17	Ratio	Juli'16	Juli'17
ROA	2,96%	3,75%	CAR	20,47%	22,91%
ROE	19,41%	21,35%	COF	2,83%	2,44%
NIM	6,65%	6,92%	CASA	70,56%	70,49%
LDR	68,86%	68,14%	NPL Gross	4,83%	4,81%
BOPO	72,32%	63,95%	NPL Net	1,03%	0,68%

Dana Pihak Ketiga

- Melayani BUMD di Jawa Timur untuk kebutuhan perbankan.
- Meningkatkan Bank Jatim Smart City untuk mempermudah masyarakat dan pemerintah dalam transaksi keuangan.
- Meningkatkan agen Laku Pandai yang terpercaya, handal, dan mampu memberikan layanan terbaik bagi nasabah.
- Mengembangkan produk dan layanan berbasis teknologi informasi sesuai dengan kebutuhan customer yang dapat meningkatkan kontribusi Fee Based Income.

Kredit

- Melanjutkan kredit program LPDB dan Loan Agreement yang telah dilakukan di tahun 2016, dan akan ditingkatkan lagi untuk penyalurannya di tahun 2017.
- Bekerjasama dengan BPR untuk menyalurkan kredit mikro.
- Melayani kebutuhan BUMD untuk fasilitas kredit, terutama kredit pegawai.
- Penyaluran kredit melalui Program JARING dan AKSI Pangan.
- Penyaluran KPR Umum dan FLPP dengan melakukan pendekatan kepada Developer; (sebagai avalis).
- Meningkatkan Penyaluran Kredit kepada Koperasi Tebu binaan pabrik gula unit usaha dari PTPN.

NPL

- Membentuk Divisi Penyelesaian Dan Penyelamatan Kredit yang tersebar di seluruh cabang sehingga dapat mendeteksi potensi NPL dan penanggulangan kredit bermasalah lebih dini.
- Meningkatkan penagihan dan lelang jaminan.
- Rekonsiliasi dengan pihak asuransi untuk pembayaran klaim.

Fee Based Income

- Optimalisasi penempatan jangka pendek pada instrument Deposito.
- Likuiditas jangka menengah untuk dioptimalkan ke Surat Berharga lainnya dengan *yield* tertinggi.
- Jasa Kustodian (Rekening Dana Investor).
- Meningkatkan semua cabang menjadi bank devisa.

Struktur Organisasi

- Menambah 2 Direktorat baru untuk meningkatkan kinerja.
- Membentuk 4 Kantor Wilayah untuk mempercepat proses bisnis dan supervisi cabang.
- Proses *spin-off* Unit Usaha Syariah menjadi Bank Umum Syariah.

Jaringan Bank Jatim

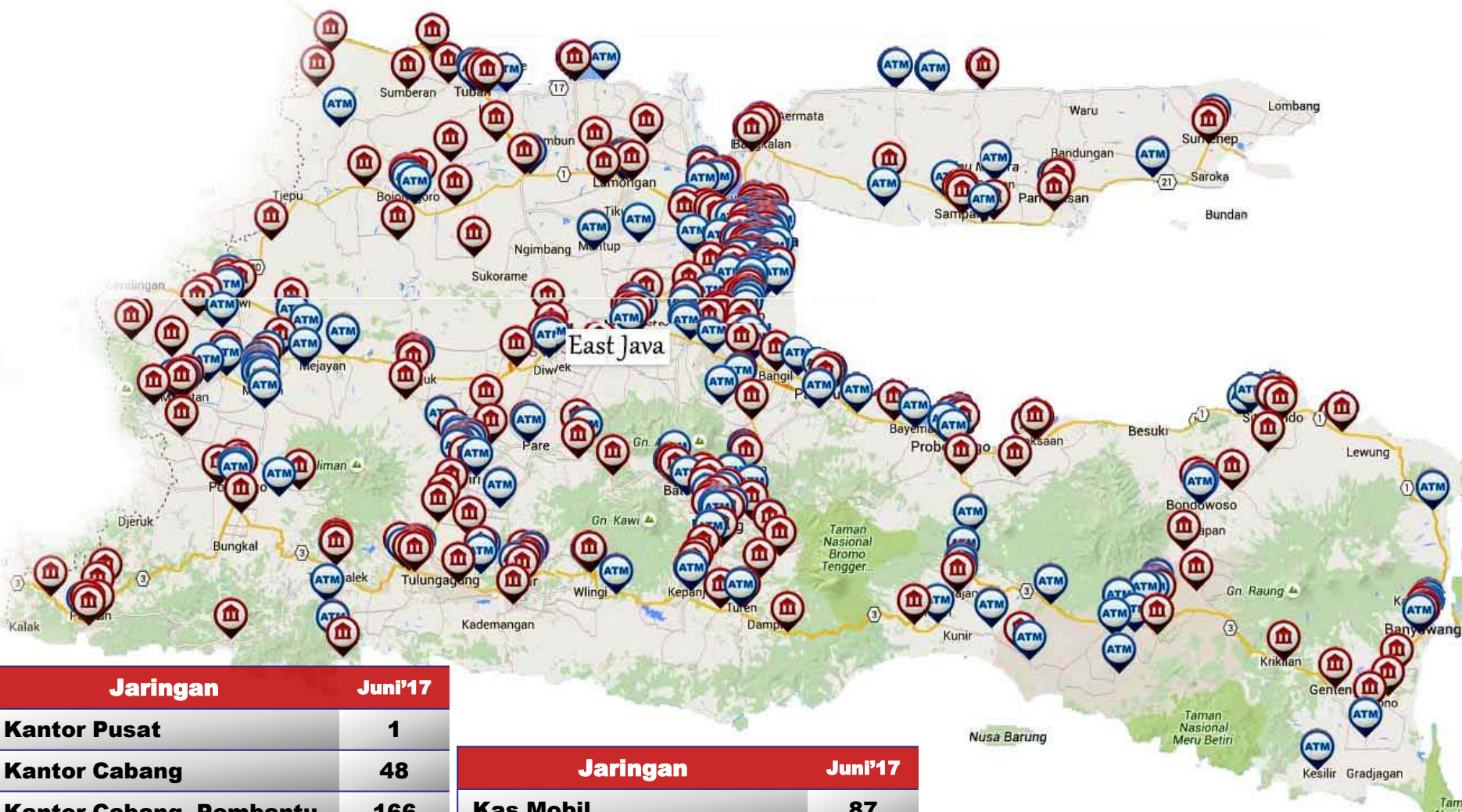

Jaringan	Juni'17
Kantor Pusat	1
Kantor Cabang	48
Kantor Cabang Pembantu	166
Kantor Kas	192
Kantor Layanan Syariah	191
Payment Point	182

Jaringan	Juni'17
Kas Mobil	87
CDM	2
ATM	706
Total Jaringan	1.575



Appendix

Kinerja Keuangan



<u>Neraca</u> Jutaan Rp	<u>Juli'16</u>	<u>Juli'17</u>	<u>YoY</u>
Total Aset	50.786.968	54.667.894	7,64%
Penempatan BI & SBI	11.775.816	15.823.516	34,37%
Kredit	29.290.730	30.738.514	4,94%
CKPN	(1.203.961)	(1.359.154)	12,89%
Dana Pihak Ketiga	42.537.452	45.108.404	6,04%
- Giro	17.926.232	17.879.929	-0,26%
- Tabungan	12.087.219	13.918.192	15,15%
- Deposito	12.524.002	13.310.283	6,28%
Ekuitas	6.266.316	7.400.607	18,10%

<u>Laba Rugi</u> Jutaan Rp	<u>Juli'16</u>	<u>Juli'17</u>	<u>YoY</u>
Pendapatan Bunga	2.792.540	2.760.730	-1,14%
Beban Bunga	(823.520)	(721.163)	-12,43%
Pdpt Bunga Bersih	1.969.020	2.039.567	3,58%
Pdpt Ops non bunga	257.429	277.656	7,86%
Beban Ops non bunga	(1.058.368)	(1.110.393)	4,92%
Provisi	(323.833)	(111.611)	-65,53%
Pdpt (beban) Ops non bunga bersih	(1.124.772)	(944.348)	-16,04%
Laba Operasional	844.248	1.095.219	29,73%
Laba Non Operasional	4.298	10.718	149,36%
Laba Sebelum Pajak	848.546	1.105.938	30,33%
Pajak	(236.231)	(290.170)	22,83%
Laba Bersih	612.315	815.767	33,23%

Rasio Keuangan

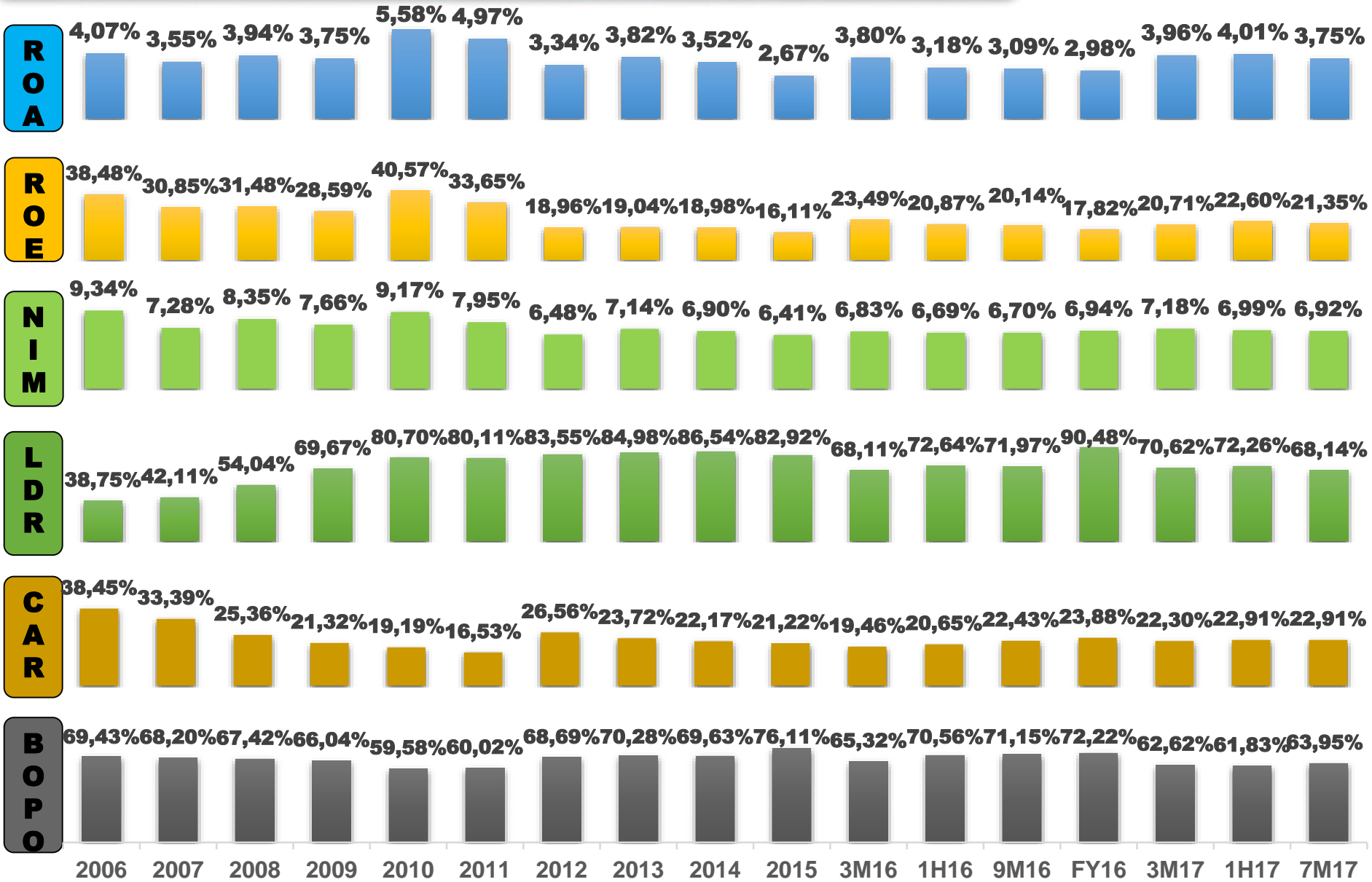

Dana Pihak Ketiga

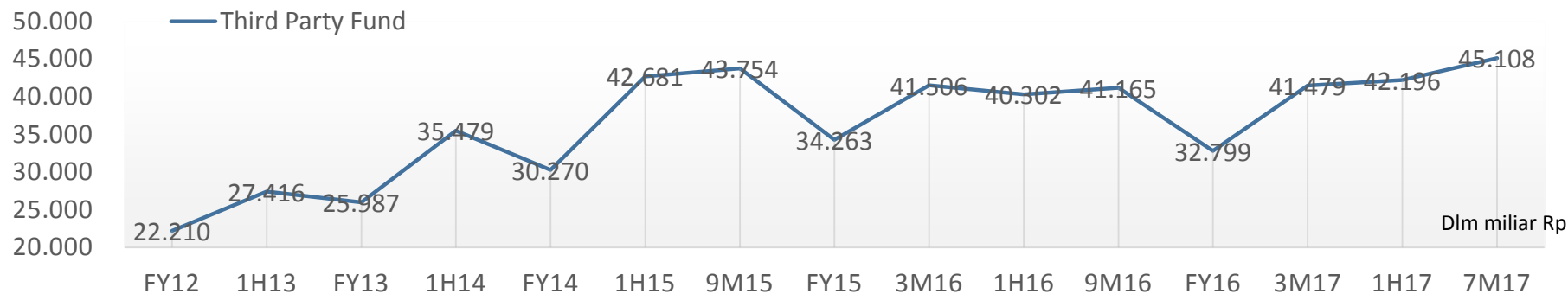

Pertumbuhan Dana			
Current Account	Jul'16	Jul'17	YoY
Government	13.365	13.057	-2,31%
Private	4.561	4.823	5,75%
Total	17.926	17.880	-0,26%
Saving Account	Jul'16	Jul'17	YoY
Simpeda	9.957	10.653	6,98%
Siklus	806	1.670	107,34%
Tab Haji	210	218	3,52%
TabunganKu / SimPel	994	1.232	23,97%
Barokah	120	146	21,05%
Total	12.087	13.918	15,15%
Time Deposit	Jul'16	Jul'17	YoY
Deposit	12.524	13.310	6,28%
Total	12.524	13.310	6,28%

Komposisi		Ticket Size Dlm jutaan	
Jul'16	Jul'17	Jul'16	Jul'17
31,42%	28,94%	143.711,2	137.437,6
10,72%	10,69%	85,4	82,4
42,14%	39,64%	335,1	305,1
Jul'16	Jul'17	Jul'16	Jul'17
23,41%	23,62%	5,6	5,8
1,89%	3,70%	6,2	9,0
0,49%	0,48%	1,8	1,7
2,34%	2,73%	0,4	0,4
0,28%	0,32%	6,3	6,1
28,42%	30,85%	2,5	2,7
Jul'16	Jul'17	Jul'16	Jul'17
29,44%	29,51%	340,6	311,3
29,44%	29,51%	340,6	311,3

Kredit Yang Diberikan



Pertumbuhan Kredit

CONSUMER	Jul'16	Jul'17	YoY
Multi Purpose	16.394	17.934	9,39%
Mortgage	1.505	1.725	14,62%
Other	896	1.145	27,82%
Total	18.795	20.804	10,69%
COMMERCIAL	Jul'16	Jul'17	YoY
Standby Loan	656	571	-12,90%
Keppres	1.035	719	-30,56%
Overdraft	2.887	2.967	2,78%
Syndicate	1.323	1.009	-23,77%
General	1.219	1.452	19,17%
Total	7.120	6.718	-5,64%
S M E	Jul'16	Jul'17	YoY
Pundi	1.254	1.393	11,12%
Laguna	17	43	161,99%
Bankit KKPA	176	378	114,13%
Siumi	16	29	81,02%
Jatim Mikro	550	608	10,46%
Others	1.364	766	-43,84%
Total	3.376	3.216	-4,74%

Komposisi

Jul'16	Jul'17	Jul'16	Jul'17
55,97%	58,34%	68,6	75,2
5,14%	5,61%	177,1	188,0
3,06%	3,73%	141,0	213,4
64,17%	67,68%	74,0	82,2
2,24%	1,86%	280,7	412,3
3,54%	2,34%	302,7	323,2
9,86%	9,65%	778,1	828,1
4,52%	3,28%	52.920,2	53.080,3
4,16%	4,73%	909,5	673,4
24,31%	21,86%	657,3	717,1
4,28%	4,53%	61,2	61,1
0,06%	0,14%	10,6	25,3
0,60%	1,23%	41,4	56,7
0,05%	0,09%	122,0	94,7
1,88%	1,98%	130,9	104,4
4,66%	2,49%	134,0	152,4
11,53%	10,46%	82,7	76,0

Ticket Size Dlm jutaan



MANAGEMENT



Wibisono

Independent
Commissioner

Experience:

Bank Indonesia

Last Position:

Deputy Head
Surabaya Branch

Soebagyo

Independent
Commissioner

Experience:

University Lecturer
Surabaya Mayor Expert Staff

Currently:

Lecturer

Heru Santoso

Independent President
Commissioner

Experience:

Bank Indonesia

Last Position:

Governor Board
Expert Staff

Rudi Purwono

Independent Commissioner

Experience:

Airlangga University Lecturer
BNI Regional Chief Economist

Currently:

Airlangga Univ. Vice Dean
Payment Board East Java Gov.
Regional Research Board Gov.

Akhmad Sukardi

Commissioner

Experience:

East Java Government

Currently:

East Java
Regional Secretary



Tony Sudjiaryanto

Retail, Consumer, & Sharia Business Director

Experience:

Credit Division Head
Special Credit Division Head
Treasury Division Head
Bank Jatim

Suúdi

Medium & Corporate Director

Experience:

IT Division Head
Planning Division Head
Risk Management Division Head
Bank Jatim

Ferdian Timur S*

Finance Director

Experience:

Kepanjen Branch Head
Corporate Secretary
Bank Jatim

R Soeroso

President Director

Experience:

Corporate Secretary
Bank Jatim
President Director
Bank UMKM

Rizyana Mirda *

Risk Management Director

Experience:

Credit Risk Div
Medium&Corporate Credit Div
Bank Jatim

Hadi Santoso *

Compliance & Human Capital Director

Experience:

Sharia Business Div
Medium&Corporate Credit Div
Bank Jatim

Rudie Hardiono

Operational Director

Experience:

Corporate Secretary
Compliance Director
Bank Jatim

* Effective after pass OJK's Fit and Proper Test.

SAHAM BJTM

Komposisi Investor Seri B

Investor Seri B	Juli'17
Investor Asing	60,01%
Investor Lokal	39,99%

No	Negara	Saham	No	Negara	Saham
1	INDONESIA	39,9936%	13	BELANDA	0,4464%
2	AMERIKA	28,2294%	14	JEPANG	0,3656%
3	FINLANDIA	7,3038%	15	BERMUDA	0,3550%
4	IRLANDIA	6,9347%	16	THAILAND	0,3030%
5	NORWEGIA	4,9673%	17	JERMAN	0,1635%
6	LUKSEMBURG	3,1154%	18	KOREA SELATAN	0,1534%
7	KANADA	2,2185%	19	CAYMAN ISLAND	0,0896%
8	INGGRIS	2,1693%	20	CINA	0,0542%
9	AUSTRALIA	1,0559%	21	MALAYSIA	0,0235%
10	SAUDI ARABIA	0,8573%	22	SWEDIA	0,0120%
11	SWITSERLAND	0,6143%	23	FILIPINA	0,0022%
12	SINGAPURA	0,5721%	Total		100%

Total Kepemilikan	
Pemerintah Provinsi Jawa Timur (Seri A)	51,36%
Pemerintah Kota & Kabupaten (Seri A)	28,48%
Investor Lokal (Seri B)	8,06%
Investor Asing (Seri B)	12,09%
Total	100%

Dividen

Tahun	Dividen Per Lembar	Laba Bersih	Rasio Pembayaran Dividen
2012	39,74	724.639.313.908,99	81,8%
2013	40,61	824.311.815.370,19	73,50%
2014	41,86	939.083.592.253,50	66,5%
2015	43,00	885.708.380.142,00	72,42%
2016	43,64	1.028.216.274.326,00	63,43%

Harga Saham



Harga Saham 31 Juli 2017

Rp 630/ lembar

PBV	1,27
EPS	93,57
PER	6,73
Market Cap	Rp 9,416 triliun

Produk Kompetitif

**GRAND PRIZE
UANG TUNAI
500 JUTA**

**TOTAL HADIAH
12,5 MILIAR**



gemerlap hadiah SIMPEDA
Tingkatkan SALDO Anda, menangkan Hadiah dengan Total MILIARAN Rupiah!!

bankjatim
internet banking

Tetap bebas bertransaksi, dimanapun dan apapun aktivitas Anda

- Pembelian tagihan telepon rumah, PDAM, PBB, Rumah N.A.B, SPK, Tiket Kereta Api, Belanja, transaksi e-commerce melalui fitur QR
- Pendaftaran/aktifasi rekening
- Transfer antar rekening bank Jatim
- Transfer dan Saldo ke bank lain ke Bank Lain
- Dapatkan informasi produk dan informasi yang lebih lengkap serta lokasi ATM dan Cabang Bank Jatim terdekat

www.bankjatim.co.id

Tentukan pilihan Anda, tetap nikmati bunganya!!

tabungan SIKLUS

- ✓ Program Bunga Plus
- ✓ Bunga kompetitif
- ✓ Syarat dan ketentuan berlaku
- ✓ Warna barang pada gambar hanya ilustrasi

14044
INFO BANK JATIM

24 JAM LAYANAN **atm**

3366
SMS BANKING

Bank Jatim Mobile Banking
PT Bank Jatim Tbk (BJTM)

UNINSTALL OPEN

5 THOUSAND Downloads | 4.6 Rating | Finance | Similar

Mobile applications for ease of transaction

Penghargaan



**No 1 BUMD Listed
Annual Report Award**



Padmamitra Award



**CSR 2016
Economic Empowerment**



Top BPD 2016



**BANK PENYALUR DANA FLPP DENGAN PENINGKATAN KINERJA TERTINGGI KETIGA
DI LUAR KEMENTERIAN PEKERJAAN UMUM & PERUMAHAN RAKYAT**

**The Higher Bank that Disbursing
FLPP Fund**



**Active Role as Resi Gudang
Lending**

Penghargaan



bankjatim



program SiUMI

Dapatkan keuntungan lebih bagi usaha mikro & kecil Anda melalui Program SiUMI sekarang juga!

Terdaftar & Diawasi oleh:
OK Otoritas Jasa Keuangan

24 JAM LAYANAN atm **3366** SMS BANKING **14044** INFO BANK JATIM
www.bankjatim.co.id

bankjatim

GEMERLAP 12 MILIAR SIMPEDA



Grand Prize 1 (satu) unit Toyota Fortuner dan Uang Tunai Miliaran Rupiah

Tingkatkan SALDO Anda, menangkan MILIARAN hadiahnya

Kantor Pusat Bank Jatim
Jl. Basuki Rahmat No. 98-104 Surabaya
www.bankjatim.co.id

(031) 5310090-99
(031) 5310838
info@bankjatim14044@bankjatim.co.id

24 JAM LAYANAN atm **3366** SMS BANKING **14044** INFO BANK JATIM

GIRO **bankjatim**



Partner Bisnis Terbaik Anda
Praktis dan Aman dalam bertransaksi bisnis

- ✓ Jasa Giro kompetitif
- ✓ Biaya administrasi ringan
- ✓ Sarana terbaik bertransaksi bersama mitra bisnis Anda

Kantor Pusat Bank Jatim
Jl. Basuki Rahmat No. 98-104 Surabaya
www.bankjatim.co.id

(031) 5310090-99
(031) 5310838
info@bankjatim14044@bankjatim.co.id

24 JAM LAYANAN atm **3366** SMS BANKING **14044** INFO BANK JATIM